



# NUOVO CATASTO EDILIZIO URBANO

(R. DECRETO LEGGE 13 APRILE 1939, N. 652)

Planimetria dell'immobile situato nel Comune di UDINE P.le Cella  
Ditta "IMPRESA ALPI" di R. de Eccher & C. S.A.S.  
Allegata alla dichiarazione presentata all'Ufficio Tecnico Erariale di Udine

~~CONDOMINIO GARDENIA I°~~  
Sub. 99 Millesimi 24.27

COMUNE DI UDINE F.48  
N° 1302, 1303, 1304, 1493

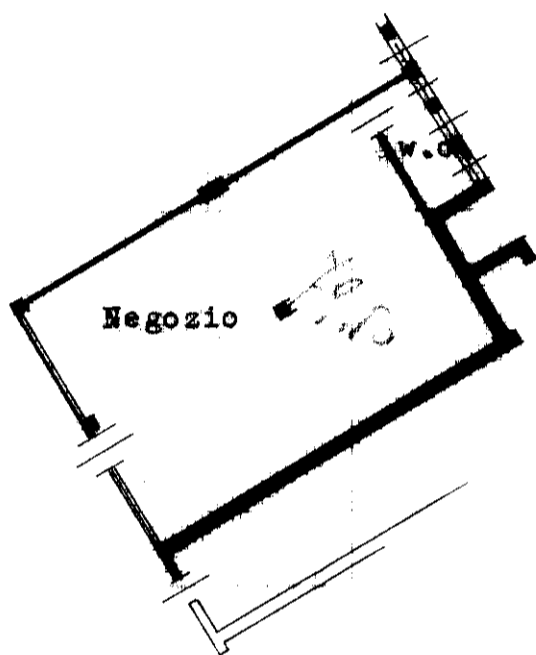

Piano Terra  
H=4.40

P.le G.B. Cella



ORIENTAMENTO

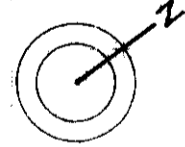

SCALA DI I. 200

SPAZIO RISERVATO PER LE ANNOTAZIONI D'UFFICIO

DATA  
PROT. N°

2423/B

F.48 n. 1302/99

Compilata dal **geom. R. Pittolo**  
(Titolo, nome e cognome del tecnico)

Iscritto all'Albo dei Geometri  
della Provincia di Udine

DATA 24/11/1972

Firma: R. Pittolo