

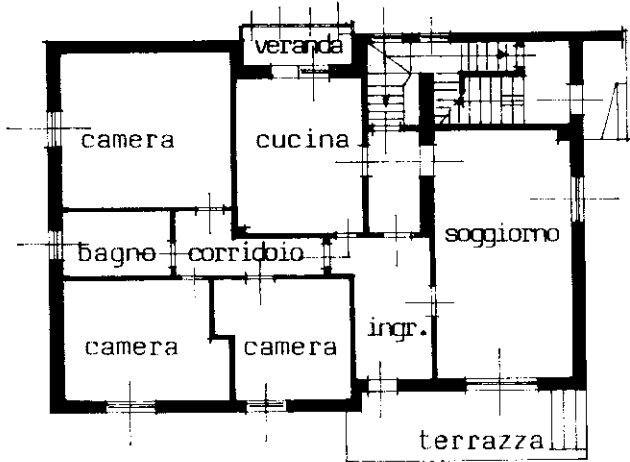

NUOVO CATASTO EDILIZIO URBANO

(R. DECRETO-LEGGE 13 APRILE 1939, N. 632)

Planimetria dell'immobile situato nel Comune di PASIAN DI PRATO Via SOLFERINO, 5  
Ditta FRISANO LUCIANO nato a Pasian di Prato il 22/10/1942 proprietario per 1000/1000  
Allegata alla dichiarazione presentata all'Ufficio Tecnico Erariale di UDINE



PIANO RIALZATO H= ml. 2,80

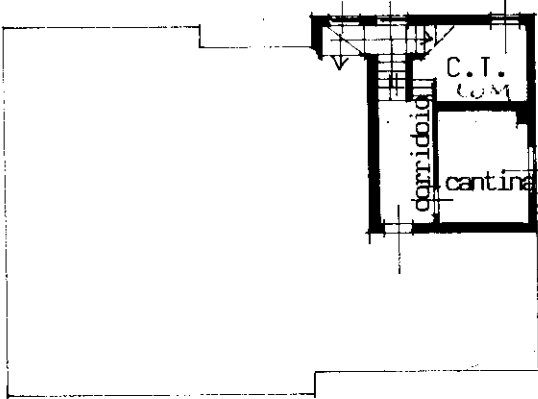

PIANO SCANTINATO H= ML 2,20

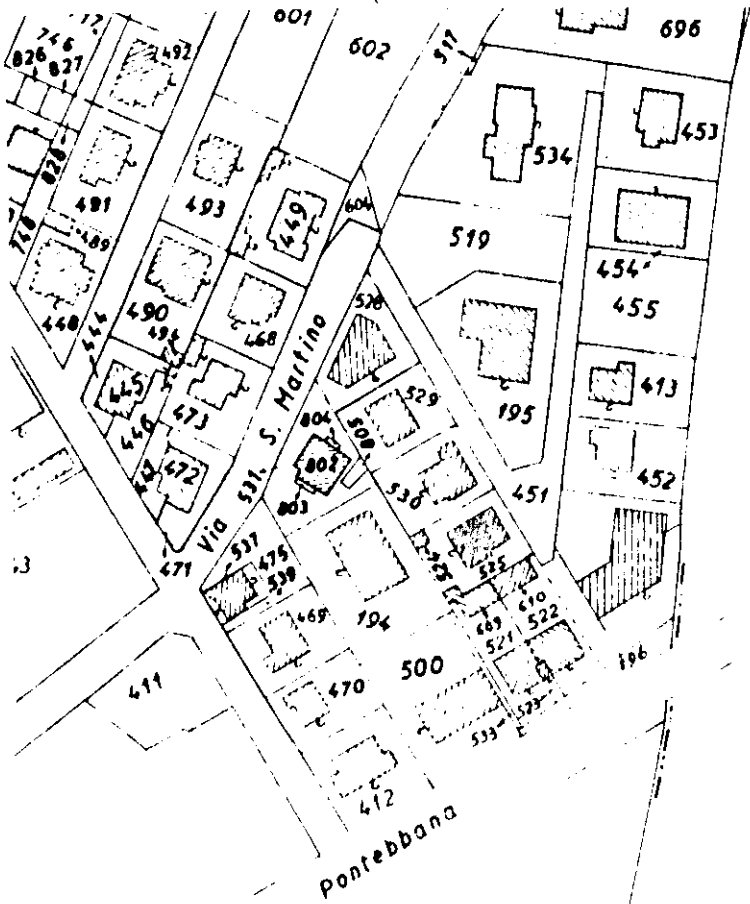

estratto di mappa  
COMUNE DI PASIAN DI PRATO  
FOGLIO N° 12  
MAPPALE N° 525  
SCALA 1/2000

12  
525  
1

ORIENTAMENTO

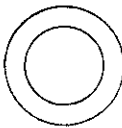

SCALA DI 1. 200

SPAZIO RISERVATO PER LE ANNOTAZIONI D'UFFICIO

DATA  
PROT. N°

Compilata dal GEOMETRA  
(Titolo, nome e cognome del tecnico)  
LUCIANO FRISANO

Iscritto all'Albo dei geometri  
della Provincia di Udine

DATA 19 maggio 1986

Firma: