

MODULARIO
F. fog. tend. 497



MINISTERO DELLE FINANZE
DIREZIONE GENERALE DEL CATASTO E DEI SERVIZI TECNICI ERARIALI

Mod. B (Nuova Catasto Edilizio Urbano)

Lire
150

NUOVO CATASTO EDILIZIO URBANO

(R. DECRETO-LEGGE 13 APRILE 1939, N. 452)

Planimetria dell'immobile situato nel Comune di UDINE Via PETRARCA
Ditta SERIAU UMBERTO n. in LIBIA il 24-02-1931 e SERIAU CINZIA m.a. UDINE il 14-02-1900
Allegata alla dichiarazione presentata all'Ufficio Tecnico Erariale di UDINE

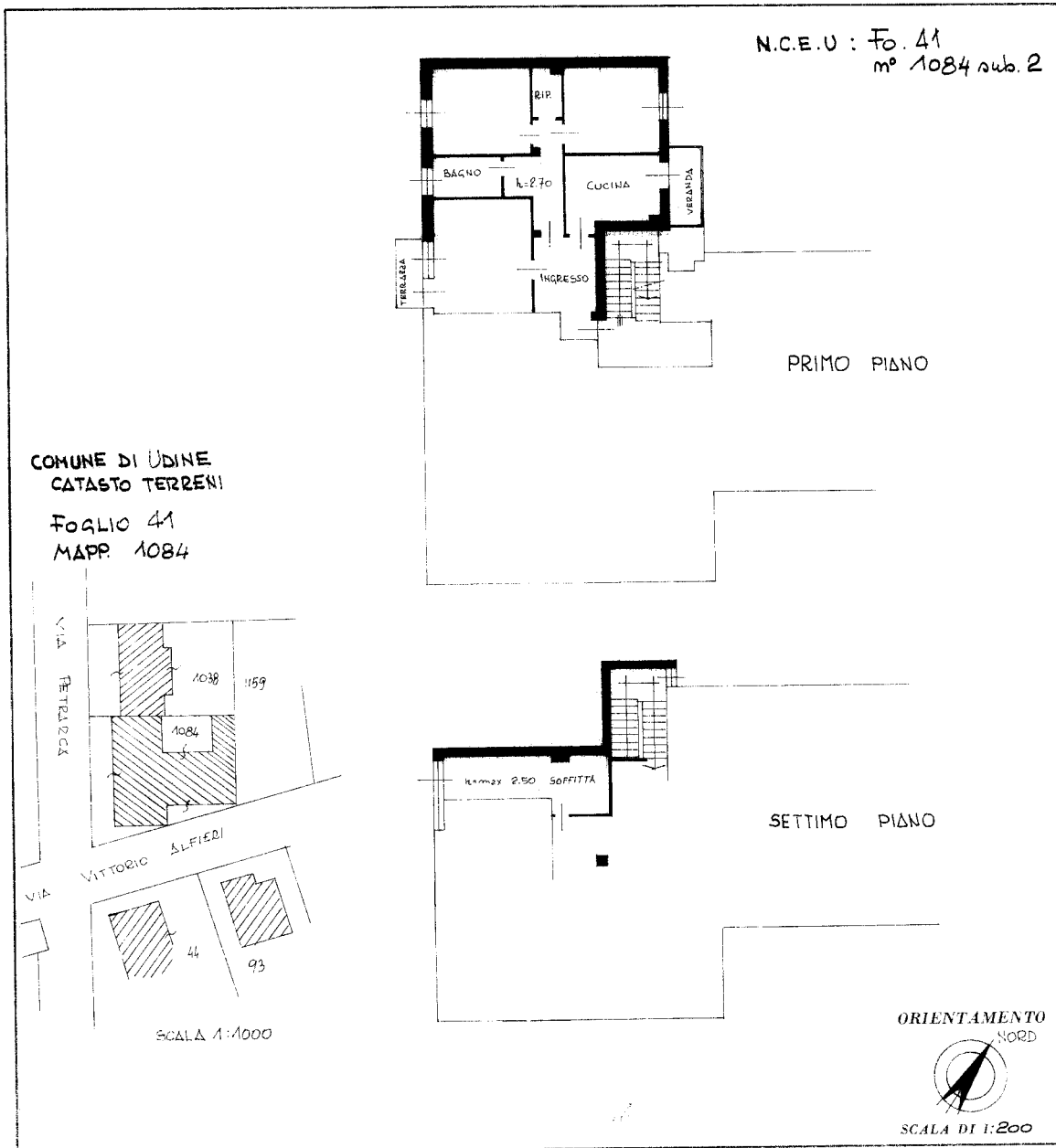

SPAZIO RISERVATO PER LE ANNOTAZIONI D'UFFICIO

DATA

PROT. N°

70200/86

Compilata dal PERITO EDILE
MAURO RIJAVEC
(Titolo, nome e cognome del tecnico)
Iscritto all'Albo de PERITI INDISTR.
della Provincia di UDINE

DATA

Firma:

Catasto dei Fabbricati - Situazione al 13/03/2024 - Comune di UDINE(L483) - < Foglio 41 - Particella 1084 - Subalterno 2 >
Via FRANCESCO PETRARCA n. 88 Piano 1 - 7

Ultima planimetria in atti